

АШУҮИС – Мэргэжил Дээшлүүлэх Институт

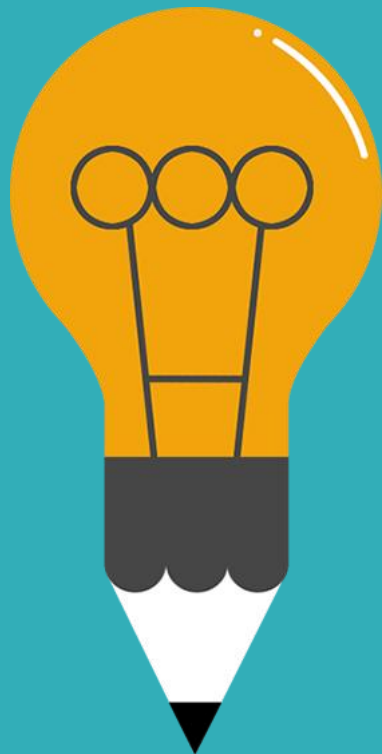

Төгсөлтийн дараах сургалтын
цахим бүртгэлийн заавар

БҮРТГҮҮЛЭХ ЕРӨНХИЙ АЛХАМ

1-р АЛХАМ

Нэвтрэх (хэрэв анх удаа хандаж байгаа бол бүртгүүлнэ)

2-р АЛХАМ

Сургууль сонгох

3-р АЛХАМ

Бүртгэлийн хураамж төлөх.

4-р АЛХАМ

Дэлгэрэнгүй бүртгэл хийх.

5-р АЛХАМ

Хөтөлбөр сонгох.

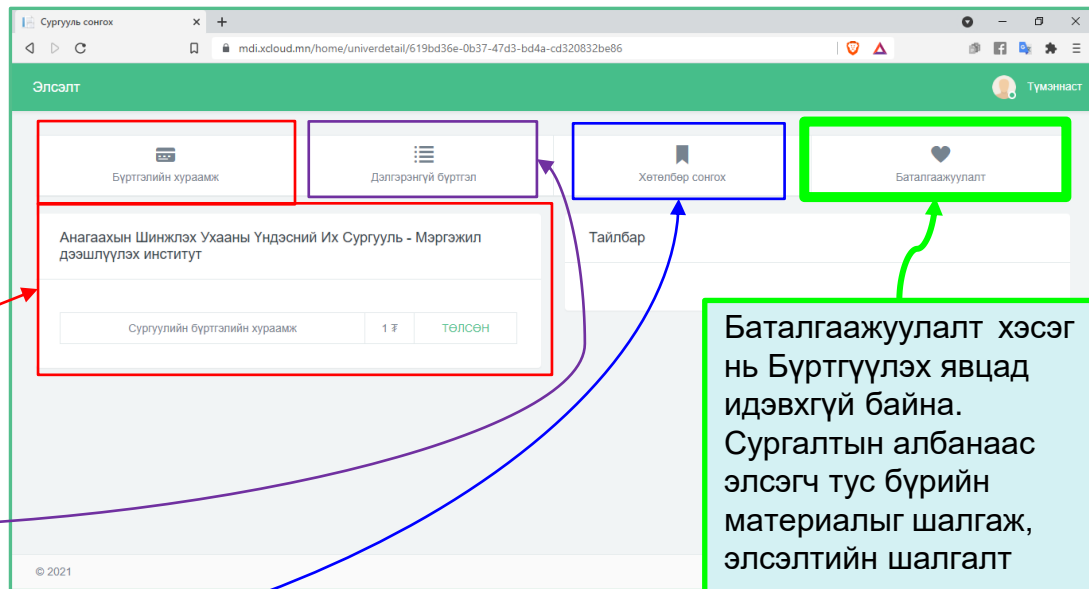

Баталгаажуулалт хэсэг нь Бүртгүүлэх явцад идэвхгүй байна. Сургалтын албанаас элсэгч тус бүрийн материалыг шалгаж, элсэлтийн шалгалт авсны дараа элсэх шаардлага хангасан элсэгчдийг **СУРГАЛТЫН АЛБА**-наас баталгаажуулалт хийнэ.

ДЭЛГЭРЭНГҮЙ БҮРТГЭЛ ХЭСЭГТ ЗААВАЛ ОРУУЛСАН БАЙХ ЁСТОЙ ТАЛБАРУУД

Хэрвээ дараах мэдээллүүдийн аль нэг нь дутуу бол ХӨТӨЛБӨР СОНГОХ хэсэгт тухайн мэргэшлийн чиглэл гарахгүй болохыг анхаарна уу.

ҮНДСЭН МЭРГЭШЛИЙН
буюу Резиденсийн
сургалт

1. Ерөнхий мэдээлэл
2. Холбоо барих мэдээлэл (иргэний үнэмлэхийг скайн хийж оруулсан байх)
3. Ажил эрхлэлт
4. Өмнөх боловсролын мэдээлэл (Бакалаврын дипломыг скайн хийж оруулсан байх)
5. Мэргэжлийн үйл ажиллагаа эрхлэх зөвшөөрлийн мэдээлэл (Лицензийг скайн хийж оруулсан байх)

ДЭЛГЭРЭНГҮЙ БҮРТГЭЛ ХЭСЭГТ ЗААВАЛ ОРУУЛСАН БАЙХ ЁСТОЙ ТАЛБАРУУД

Хэрвээ дараах мэдээллүүдийн аль нэг нь дутуу бол ХӨТӨЛБӨР СОНГОХ хэсэгт тухайн мэргэшлийн чиглэл гарахгүй болохыг анхаарна уу.

Эмч, эмнэлгийн
мэргэжилтний
ТӨРӨЛЖСӨН
МЭРГЭШЛИЙН сургалт

1. Ерөнхий мэдээлэл
2. Холбоо барих мэдээлэл (иргэний үнэмлэхийг скайн хийж оруулсан байх)
3. Ажил эрхлэлт
4. Өмнөх боловсролын мэдээлэл (Бакалаврын дипломыг скайн хийж оруулсан байх)
5. Мэргэжлийн үйл ажиллагаа эрхлэх зөвшөөрлийн мэдээлэл (Лицензийг скайн хийж оруулсан байх) НЭМ, БиоАнагаахын чиглэл бол шаардлагагүй.
6. Үндсэн мэргэшлийн /резиденсийн/ сургалтын мэдээлэл (Дипломыг скайн хийж оруулсан байх)

ДЭЛГЭРЭНГҮЙ БҮРТГЭЛ ХЭСЭГТ ЗААВАЛ ОРУУЛСАН БАЙХ ЁСТОЙ ТАЛБАРУУД

Хэрвээ дараах мэдээллүүдийн аль нэг нь дутуу бол ХӨТӨЛБӨР СОНГОХ хэсэгт тухайн мэргэшлийн чиглэл гарахгүй болохыг анхаарна уу.

Эмч, эмнэлгийн
мэргэжилтний
МЭРГЭЖИЛ
ДЭЭШЛҮҮЛЭХ сургалт

1. Ерөнхий мэдээлэл
2. Холбоо барих мэдээлэл (иргэний үнэмлэхийг скайн хийж оруулсан байх)
3. Ажил эрхлэлт
4. Өмнөх боловсролын мэдээлэл (Бакалаврын дипломыг скайн хийж оруулсан байх)
5. Мэргэжлийн үйл ажиллагаа эрхлэх зөвшөөрлийн мэдээлэл (Лицензийг скайн хийж оруулсан байх) НЭМ, БиоАнагаахын чиглэл бол шаардлагагүй.
6. Үндсэн мэргэшлийн /резиденсийн/ сургалтын мэдээлэл (Дипломыг скайн хийж оруулсан байх)
7. Төрөлжсөн мэргэшлийн сургалтын мэдээлэл (Мэргэшлийн үнэмлэхийг скайн хийж оруулсан байх)

ДЭЛГЭРЭНГҮЙ БҮРТГЭЛ ХЭСЭГТ ЗААВАЛ ОРУУЛСАН БАЙХ ЁСТОЙ ТАЛБАРУУД

Хэрвээ дараах мэдээллүүдийн аль нэг нь дутуу бол ХӨТӨЛБӨР СОНГОХ хэсэгт тухайн мэргэшлийн чиглэл гарахгүй болохыг анхаарна уу.

Сувилагч, эмнэлгийн
мэргэжилтний
ТӨРӨЛЖСӨН
МЭРГЭШЛИЙН сургалт

1. Ерөнхий мэдээлэл
2. Холбоо барих мэдээлэл (иргэний үнэмлэхийг скайн хийж оруулсан байх)
3. Ажил эрхлэлт
4. Өмнөх боловсролын мэдээлэл (Бакалаврын болон дипломын анги төгссөн баримт бичгийг скайн хийж оруулсан байх)
5. Мэргэжлийн үйл ажиллагаа эрхлэх зөвшөөрлийн мэдээлэл (Лицензийг скайн хийж оруулсан байх) Лабораторийн чиглэл, Дүрс оношлогооны чиглэл, НАТехникчийн чиглэл, Ариутгалын чиглэлээр элсэх бол Лиценз шаардлагагүй.

ДЭЛГЭРЭНГҮЙ БҮРТГЭЛ ХЭСЭГТ ЗААВАЛ ОРУУЛСАН БАЙХ ЁСТОЙ ТАЛБАРУУД

Хэрвээ дараах мэдээллүүдийн аль нэг нь дутуу бол ХӨТӨЛБӨР СОНГОХ хэсэгт тухайн мэргэшлийн чиглэл гарахгүй болохыг анхаарна уу.

Сувилагч, эмнэлгийн
мэргэжилтний
МЭРГЭЖИЛ
ДЭЭШЛҮҮЛЭХ сургалт

1. Ерөнхий мэдээлэл
2. Холбоо барих мэдээлэл (иргэний үнэмлэхийг скайн хийж оруулсан байх)
3. Ажил эрхлэлт
4. Өмнөх боловсролын мэдээлэл (Бакалаврын болон дипломын анги төгссөн баримт бичгийг скайн хийж оруулсан байх)
5. Мэргэжлийн үйл ажиллагаа эрхлэх зөвшөөрлийн мэдээлэл (Лицензийг скайн хийж оруулсан байх) Лабораторийн чиглэл, Дүрс оношлогооны чиглэл, НАТехникчийн чиглэл, Ариутгалын чиглэлээр элсэх бол Лиценз шаардлагагүй.
6. Төрөлжсөн мэргэшлийн сургалтын мэдээлэл (Мэргэшлийн үнэмлэхийг скайн хийж оруулсан байх)

ДЭЛГЭРЭНГҮЙ БҮРТГЭЛ ХЭСЭГТ ЗААВАЛ ОРУУЛСАН БАЙХ ЁСТОЙ ТАЛБАНУУД

Хэрвээ дараах мэдээллүүдийн аль нэг нь дутуу бол ХӨТӨЛБӨР СОНГОХ хэсэгт тухайн мэргэшлийн чиглэл гарахгүй болохыг анхаарна уу.

ХӨТӨЛБӨРИЙН
АГУУЛГА НӨХӨХ БАГЦ
ЦАГИЙН сургалт

1. Ерөнхий мэдээлэл
2. Холбоо барих мэдээлэл (иргэний үнэмлэхийг скайн хийж оруулсан байх)
3. Ажил эрхлэлт
4. Өмнөх боловсролын мэдээлэл (Бакалаврын дипломыг скайн хийж оруулсан байх)
5. Мэргэжлийн үйл ажиллагаа эрхлэх зөвшөөрлийн мэдээлэл (Лицензийг скайн хийж оруулсан байх)

ТӨГСӨЛТИЙН ДАРААХ СУРАГЛТЫН ЦАХИМ БҮРТГЭЛ

АШУУИС

Утасны дугаар

Нууц үг

Та манайд
бүртгүүлсэн үү
?

1. <http://mdi.mnums.edu.mn/>
хаягаар нэвтэрнэ.

2. Энд дарж бүртгүүлнэ үү товч
дээр дарна

2.1 Бүртгэлийн мэдээлэл засах бол өмнө
нь бүртгүүлсэн Утасны дугаар, Нууц үгийг
оруулан **Нэвтрэх** дарна

1-Р АЛХАМ: БҮРТГҮҮЛЭХ ХЭСЭГ

АШУҮИС Нэвтрэх Бүртгүүлэх

Овог

Нэр

Хүйс Эмэгтэй Эрэгтэй

Регистрийн дугаар

Цахим шуудан (E-mail хаяг)

Өөрийн утасны дугаар (Энэ дугаар нь таны нэвтрэх дугаар болохыг анхаарна уу)

Яаралтай үед холбоо барих хүний утасны дугаар

Нууц үг

Нууц үг дахин оруулна уу

Элсэлтийн журамттай уншиж танилцсан болно.

- Элсэлтийн шалгалтанд ороход бүртгэлийн
- Элсэлтийн шалгалтанд ирэхдээ иргэний үн
- Цахимаар шалгалт авах тохиолдолд:
 - Шалгалт өгөх заавартай сайжар танилцсан
 - Шалгалт өгөх компьютерийн бүлэг бүтэц

Бүх талбарыг үнэн зөв бөглөөд Элсэлтийн нийтлэг журмыг уншиж танилцан Хадгалах/Бүртгүүлэх товчийг дарна

Утасны дугаар нь нэвтрэх нэр болох тул үнэн зөв бөглөнө үү.

Бүртгүүлсний дараа утасны дугаар болон энд бөгөлсөн нууц үгийг ашиглан нэвтэрч бүртгэлийн дараагийн алхамд шилжих тул утасны дугаар, нууц үгийн мэдээллээ анхааралтай бөглөнө үү.

2-Р АЛХАМ: СУРГУУЛЬ СОНГОХ

Сургууль сонгох

mdi.xcloud.mn

Элсэлт

Түмэннаст

Сургууль

Нэр

Анагаахын Шинжлэх Ухааны Үндэсний Их Сургууль - Мэргэжил дээшлүүлэх институт

Дэлгэрэнгүй

© 2021

2-р алхам: Сургууль сонгох хэсэг нь АШУҮИС - Мэргэжил Дээшлүүлэх Институт дээр дарна.

3-Р АЛХАМ: БҮРТГЭЛИЙН ХУРААМЖ

Элсэлт asd

Бүртгэлийн хураамж | Дэлгэрэнгүй бүртгэл | Хөтөлбөр сонгох | Баталгаажуулалт

Анагаахын Шинжлэх Ухааны Үндэсний Их Сургууль - Мэргэжил дээшлүүлэх институт

Тайлбар

Сургуулийн бүртгэлийн хураамж 1 ₮ [Төлөх /ХААН БАНК/](#)

© 2021

3-р алхам: Бүртгэлийн хураамж 15.000 төгрөгийг Хаан банкны карт ашиглан төлсний дараа дараагийн алхамд шилжинэ. Картаар төлбөр төлөхдөө **Төлөх** гэсэн товч дээр дарна.

3-Р АЛХАМ: БҮРТГЭЛИЙН ХУРААМЖ

БҮХ БАНКНЫ КАРТААР ТӨЛБӨР ХИЙХ БОЛОМЖТОЙ

ТӨЛБӨР ХИЙХ / PAYMENT

Session expired in 9:54

Гүйлгээний мэдээлэл / Order details

Дүн / Amount: 1814400.00 MNT

Гүйлгээний дугаар / Order ID: 20205419095300062503

Хувийн мэдээлэл / Personal information

Карт эзэмшигчийн нэр / Cardholder name: ×
Картын дээрх нэрээ зөв оруулна уу.

Картын мэдээлэл / Card information

Картын дугаар / Card number: ✓

CVV код / CVV number: ✓ ⓘ

Хүчингэй хугацаа / Expire date: 20 ▼

Гүйлгээ хийх / Submit



ATM-аас И-ПИН код авах заавар
Step-by-step guide for getting an E-PIN code by ATM

Заавар харах / See guide

3-р алхам: Бүртгэлийн хураамж төлөх хэсэг.

ЗӨВХӨН ХААН БАНКНЫ картаар гүйлгээгээ хийнэ үү. Уг карт нь **Е-пин** код авсан байх шаардлагатай.

3-Р АЛХАМ: БҮРТГЭЛИЙН ХУРААМЖ

Сургууль сонгох

mdi.xcloud.mn/home/univerdetail/619bd36e-0b37-47d3-bd4a-cd320832be86

Элсэлт

Түмэннаст

Бүртгэлийн хураамж

Дэлгэрэнгүй бүртгэл

Хөтөлбөр сонгох

Баталгаажуулалт

Анагаахын Шинжлэх Ухааны Үндэсний Их Сургууль - Мэргэжил дээшлүүлэх институт

Тайлбар

Сургуулийн бүртгэлийн хураамж	1 ₮	ТӨЛСӨН
-------------------------------	-----	--------

© 2021

Crafted by CloudUniversity

4-р алхам буюу Дэлгэрэнгүй бүртгэл оруулах хэсэгт шилжих.

Бүртгэлийн хураамж амжилттай төлөгдсөн тохиолдолд **ТӨЛСӨН** төлөвт орсны дараа 4-р алхамд шилжих боломжтой.

4-Р АЛХАМ: ДЭЛГЭРЭНГҮЙ БҮРТГЭЛ

Элсэлт

Бүртгэлийн хураажих | Дэлгэрэнгүй бүртгэл | Хөтөлбөр сонгох | Багацаагуулалт

ЕРӨНХИЙ МЭДЭЭЛЭЛ

Ургийн овог | Эцэг гэдэгчийн нэр | Өөрийн нэр | Регистрийн дугаар

Төрсөн өдөр | Хүйс | Иргэншил | Нас | Төлбөр төлөөллийн хэлбэр

Эмэгтэй | Монгол | 3Э | Хувийн э...

ХОЛБОО БАРИХ МЭДЭЭЛЭЛ

Өөрийн утасны дугаар | Яаралтай үед холбоо барих утасны дугаар | E-Mail

Оршин суугаа хаяг | Аймаг/хот | Сум/Дүүргийн нэр | хороо/баг | байрны/хаалганы дугаар

Үндсэн харьяалал хаяг | Аймаг/хот | Сум/Дүүргийн нэр | хороо/баг | байрны/хаалганы дугаар

ХОЛБОО БАРИХ МЭДЭЭЛЭЛ

Өөрийн утасны дугаар

Яаралтай үед холбоо барих утасны дугаар

E-Mail

Оршин суугаа хаяг
Аймаг/хот | Улаанбаатар | Сум/Дүүргийн нэр | хороо/баг | байрны/хаалганы дугаар

Үндсэн харьяалал хаяг
Аймаг/хот | Улаанбаатар | Сум/Дүүргийн нэр | хороо/баг | байрны/хаалганы дугаар

123

Иргэний үнэмлэхний хуулбар / 2талыг сканнердаж нэг файл болгож хавсаргах. pdf, хэмжээ 1MB ихгүй!

АЖИЛ ЭРХЛЭЛТ

Ажлын газрын нэр | Ажлын газрын төрөл | Албан тушаал | Мэргэжлээрээ ажилласан жил

Ажлын нэр

Улсын байгууллага

Арга зүйч

5

Дэлгэрэнгүй бүртгэл хэсгийн шаардлагатай бүх мэдээллийг бөглөөд ХАДГАЛАХ товч дарна. Жич: Бичиг баримтыг сканнердаж .pdf өргөтгөлтэй 1 файл болгон хавсаргана. Зурган файлуудыг .pdf файл болгох бол https://www.ilovepdf.com/jpg_to_pdf -ийг ашиглаж болно.

4-Р АЛХАМ: ДЭЛГЭРЭНГҮЙ БҮРТГЭЛ

ӨМНӨХ БОЛОВСРОЛЫН МЭДЭЭЛЭЛ

Өмнөх боловсролын дээд түвшин

Баклавр

Баклаврын зэрэг төгссөн сургууль

АШУУИС

Мэргэжил

Хүний их эмч

Төгссөн он

2005

Дипломын дугаар

Д20005ЙыбӨ

Дипломыг скайнердаж хавсаргах / Монгол нүүр, хавсралтыг скайнердаж нэг файл болгож хавсаргах .pdf/

SELECT FILES...

МЭРГЭЖЛИЙН ҮЙЛ АЖИЛЛАГАА ЭРХЛЭХ ЗӨВШӨӨРЛИЙН МЭДЭЭЛЭЛ

Мэдээлэл оруулах

Лицензийн дугаар

ий

Лицензийн дуусах хугацаа

йыбейье

Лицензийг скайнердаж хавсаргах / .pdf файлаар/

SELECT FILES...

Хавсаргасан файл татах

ХӨТӨЛБӨРИЙН АГУУЛГА НӨХӨХ БАГЦ ЦАГИЙН СУРГАЛТЫ МЭДЭЭЛЭЛ

Мэдээлэл оруулах

Үнэмлэхний дугаар /ХАНБагц цагийн сургалтын/

Сургалтын байгууллага /төрөлжсөн мэргэшлийн сургалтын/

Төрөлжсөн мэргэшлийн үнэмлэхийг скайнердаж хавсаргах / Монгол нүүр, хавсралтыг скайнердаж нэг файл болгож хавсаргах .pdf/

SELECT FILES...

БИО-АНАГААХЫН МЭРГЭЖИЛТЭН БЭЛТГЭХ СУРГАЛТЫН МЭДЭЭЛЭЛ

Мэдээлэл оруулах

Нэршил

Био-Анагаахын мэргэжилтэн бэлтгэх сургалт

Үнэмлэхний дугаар /БиоАнагаахын мэргэжилтэн бэлтгэх сургалтын/

123

Төгссөн он /БиоАнагаахын мэргэжилтэн бэлтгэх сургалтын/

2020

БиоАнагаахын мэргэжилтний үнэмлэхийг скайнердаж хавсаргах / Монгол нүүр,хавсралтыг скайнердаж нэг файл болгож хавсаргах .pdf/

SELECT FILES...

Хавсаргасан файл татах

Хадгалах

Дэлгэрэнгүй бүртгэл хэсгийн шаардлагатай бүх мэдээллийг бөглөөд ХАДГАЛАХ товч дарна.

Жич: Бичиг баримтыг скайнердаж .pdf өргөтгөлтэй 1 файл болгон хавсаргана.

Зурган файлуудыг .pdf файл болгох бол https://www.ilovepdf.com/jpg_to_pdf -ийг ашиглаж болно.

5-Р АЛХАМ: ХӨТӨЛБӨР СОНГОХ (Элсэх мэргэшлийн чиглэл сонгох)

Хөтөлбөр сонгох

Элсэлт

Түмэгнаст

Бүртгэлийн хураамж | Дэлгэрэнгүй бүртгэл | Хөтөлбөр сонгох | Баталгаажуулалт

Анагаахын Шинжлэх Ухааны Үндэсний Их Сургууль - Мэргэжил дээшлүүлэх институт

Таны сонгон бүртгүүлсэн мэргэшил

Үндсэн мэргэшил | Төрөлжсөн мэргэшил | Дээшлүүлэх мэргэшил | Багц цаг | Био-Анагаахын мэргэжилтэн бэлтгэх сургалт | Био-А...

Мэдрэл судлал

Үндсэн мэргэшил | Төрөлжсөн мэргэшил | Мэргэжил дээшлүүлэх | Хөтөлбөрийн агуулга нөхөх багц цагийн сургалт

Био-Анагаахын мэргэжилтэн бэлтгэх сургалт | Био-Анагаахын төрөлжсөн мэргэшил

Нэр	Багц/ц судалсан байх	
Мэдрэл судлал	Үгүй	Сонгох
Дотрын анагаах судлал	Үгүй	Сонгох
Өрхийн анагаах ухаан судлал	Үгүй	Сонгох
Сэргээн засал судлал	Үгүй	Сонгох
Эмнэлзүйн эмгэг судлал	Үгүй	Сонгох

Таны сонгосон Элсэх мэргэшлийн чиглэл энэ хэсэгт харагдана.

ҮНДСЭН МЭРГЭШЛИЙН
(Резиденсийн) сургалтад элсэх бол энд дарж элсэх чиглэлээ сонгоно.

ТӨРӨЛЖСӨН МЭРГЭШЛИЙН
сургалтад элсэх бол энд дарж элсэх чиглэлээ сонгоно.

ХӨТӨЛБӨРИЙН АГУУЛГА НӨХӨХ БАГЦ ЦАГИЙН СУРГАЛТ

МЭРГЭЖИЛ ДЭЭШЛҮҮЛЭХ
сургалтад элсэх бол энд дарж элсэх чиглэлээ сонгоно.

Элсэх боломжтой мэргэшлийн чиглэлүүд энд харагдана. Элсэх тухайн мэргэшлийн чиглэлийн ард байрлах **СОНГОХ** товчийг дарна.

5-Р АЛХАМ: ХӨТӨЛБӨР СОНГОХ (Элсэх мэргэшлийн чиглэл сонгох)

Элсэлт

Түмэнаст

Бүртгэлийн хураамж | Дэлгэрэнгүй бүртгэл | **Хөтөлбөр сонгох** | Баталгаажуулалт

Анагаахын Шинжлэх Ухааны Үндэсний Их Сургууль - Мэргэжил дээшлүүлэх институт

Таны сонгон бүртгүүлсэн мэргэшил

Үндсэн мэргэшил	Төрөлжсөн мэргэшил	Дээшлүүлэх мэргэшил	Багц цаг	Био-Анагаахын мэргэжилтэн бэлтгэх сургалт	Био-Ан
Мэдрэл судлал					
Үндсэн мэргэшил	Төрөлжсөн мэргэшил	Хөтөлбөрийн агуулга нөхөх багц цагийн сургалт			
Био-Анагаахын мэргэжилтэн бэлтгэх сургалт	Био-Анагаахын төрөлжсөн мэргэшил				

Нэр	Багц/ц судалсан байх	
Мэдрэл судлал	Үгүй	Сонгох
Дотрын анагаах судлал	Үгүй	Сонгох
Өрхийн анагаах ухаан судлал	Үгүй	Сонгох
Сэргээн засал судлал	Үгүй	Сонгох
Эмнэлзүйн эмгэг судлал	Үгүй	Сонгох

Элсэх мэргэшлийн чиглэл сонгохын тулд **Хөтөлбөр сонгох** дээр дарна.

Таны сонгосон Элсэх мэргэшлийн чиглэл энэ хэсэгт харагдана.

Элсэхийг хүссэн мэргэшлийн чиглэлийн харалдаа байрлах Сонгох товчийг дарна.

5-Р АЛХАМ: ХӨТӨЛБӨР СОНГОХ (Элсэх мэргэшлийн чиглэл сонгох)

АШУУИС Түмэниаст

Үндсэн мэргэшил

Нэр	Багц/судалсан байх
No items to display	

Төрөлжсөн мэргэшил

Нэр	
Эрүүл мэндийн удирдлага, зохион байгуулалт	Сонгох

1 - 1 of 1 items

Дээшлүүлэх мэргэшил

Нэр	
Хөнгөвчлөх эмчилгээ	Сонгох
Хөдөлмөрийн эрүүл ахуйн үндэс	Сонгох
Мэргэжлээс шалтгаалах өөчин	Сонгох
Компьютер томографи	Сонгох

1 - 4 of 4 items

Энэ хэсэгт таны элсэн суралцах боломжтой мэргэшлийн чиглэлүүд харагдана. Энэ хэсгээс өөрийн элсэх гэж буй мэргэшлийн чиглэлийн ард байрлах **СОНГОХ** товчийг дарна.

Хэрэв таны суралцахыг хүссэн мэргэшлийн чиглэл харагдахгүй бол та **Дэлгэрэнгүй бүртгэл** хэсэгт орж дутуу мэдээллээ бүртгүүлнэ үү. Жишээ нь: Тухай сургалтын чиглэлд Лицензийн мэдээлэл заавал шаардлагатай байхад та Лицензийн мэдээллээ оруулаагүй бол таны элсэх мэргэшлийн чиглэл харагдахгүй байж болно.

5-Р АЛХАМ: ХӨТӨЛБӨР СОНГОХ (Элсэх мэргэшлийн чиглэл сонгох)

Хөтөлбөр сонгох

Бүртгэлийн хураалал | Датгалгүй бүртгэл | Хөтөлбөр сонгох | Багтаагууламт

Анагаахын шинжлэх ухааны тундсын их сургууль - мэргэжил дэвшүүлэх институт

Таны сонгон бүртгүүлсэн мэргэшил

Үндсэн мэргэшил	Төрөлсөн мэргэшил	Дэвшүүлэх мэргэшил	Балцц	Бие-Анагаахын мэргэжлэн батлах сургалт	Бие-Анагаахын төрөлсөн
Мэдэрл судлал					

Үндсэн мэргэшил | Төрөлсөн мэргэшил | Хөтөлбөрийн агуулга нэмж багц цагийн сургалт | Бие-Анагаахын мэргэжлэн батлах сургалт | Бие-Анагаахын төрөлсөн мэргэшил

Нэр	Балцц судалсан байх	
Мэдэрл судлал	Үгүй	Сонгох
Дотрын анагаах судлал	Үгүй	Сонгох
Өрхийн анагаах ухаан судлал	Үгүй	Сонгох
Сэргэн засал судлал	Үгүй	Сонгох
Эмчлэлийн эмгэг судлал	Үгүй	Сонгох
Салтга судлал	Үгүй	Сонгох
Хүнс судлал	Үгүй	Сонгох

Таны сонгосон Элсэх мэргэшлийн чиглэл энэ хэсэгт харагдана.

Дээрх хэсэгт таны элсэхийг хүссэн Мэргэшлийн чиглэл сонгогдсон бол таны бүртгэл **АМЖИЛТТАЙ** хийгдсэн болно.

Сургалтын албанаас таны бүртгүүлсэн мэдээллийг шалгаад Элсэлтийн шалгалтыг товлон <http://postgraduate.mnums.edu.mn> вэб хаягаар зарлах болно.

БҮРТГҮҮЛЭХ ЕРӨНХИЙ АЛХАМ

1-р АЛХАМ

Нэвтрэх (хэрэв анх удаа хандаж байгаа бол бүртгүүлнэ)

2-р АЛХАМ

Сургууль сонгох

3-р АЛХАМ

Бүртгэлийн хураамж төлөх.

4-р АЛХАМ

Дэлгэрэнгүй бүртгэл хийх.

5-р АЛХАМ

Хөтөлбөр сонгох.

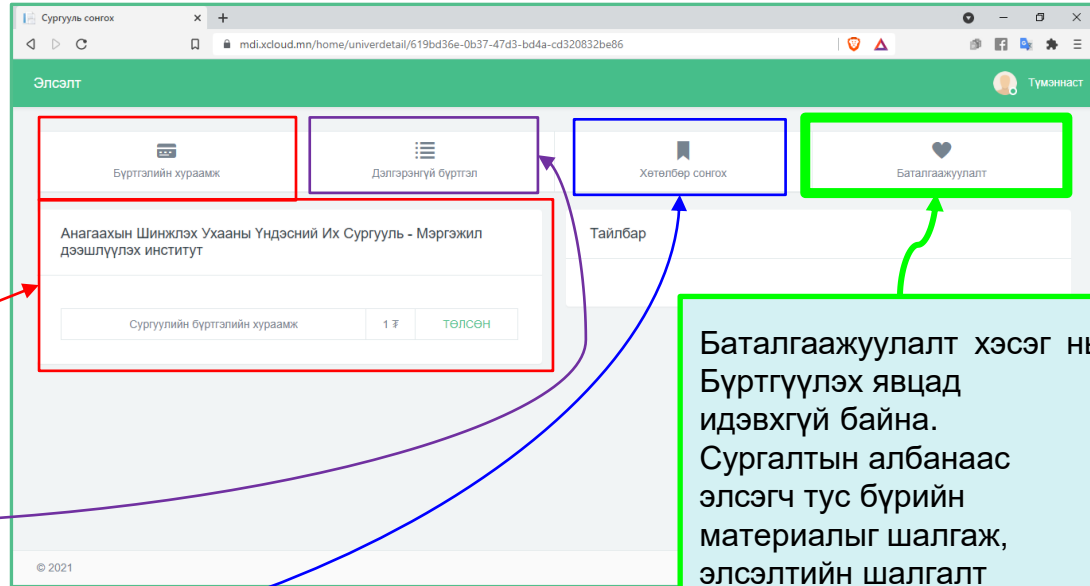

Баталгаажуулалт хэсэг нь Бүртгүүлэх явцад идэвхгүй байна. Сургалтын албанаас элсэгч тус бүрийн материалыг шалгаж, элсэлтийн шалгалт авсны дараа элсэх шаардлага хангасан элсэгчдийг **СУРГАЛТЫН АЛБА**-наас баталгаажуулалт хийнэ.